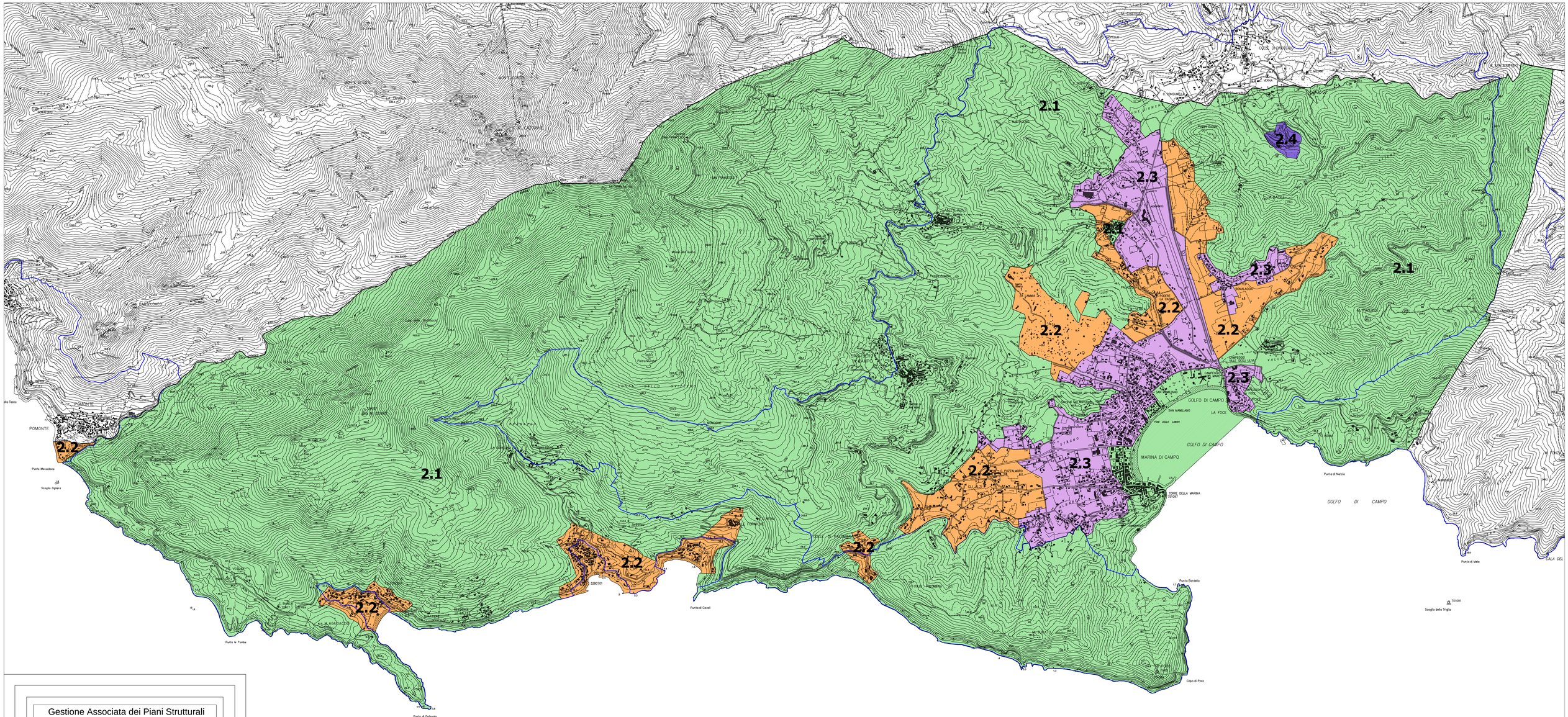

Gestione Associata dei Piani Strutturali

COMUNE DI CAMPO NELL'ELBA
Provincia di Livorno

PIANO STRUTTURALE

L.R.T. n° 1/2005 art. 52

Tav PS 03
scala 1:10.000

Individuazione aree di valore paesaggistico
o in degrado paesaggistico

UFFICIO DI PIANO	Il SINDACO
Il Responsabile: Arch. Mauro Parigi Arch. Valerio Biagini Il Tecnico: Arch Eulalia Scalorsi	

DATA	TIMBRO

LEGENDA

- Ambito 2.1 – Ambito di valore identitario
- Ambito 2.2 – Ambito in cui il Quadro paesaggistico non è alterato
- Ambito 2.3 – Ambito in cui il Quadro paesaggistico originario è stato alterato
- Ambito 2.4 – Ambito di degrado paesaggistico
- Perimetro Parco Nazionale dell'Arcipelago Toscano
- Confine Comunale